

Iconografia storica

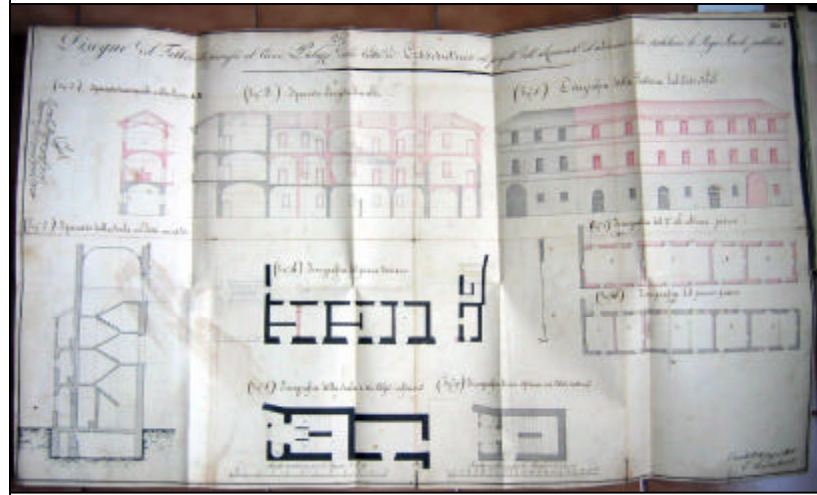

Città di Crescentino, Disegno del fabbricato annesso al Civico palazzo della Città di Crescentino col progetto dell'alzamento del medesimo onde stabilirvi le Regie Scuole pubbliche, 22 giugno 1842, ASCC, "1814 - 1850 Ricostruzioni e Riparazioni dei varj Membri dell'Isola del Palazzo Civico", CR 719



Commissione d'Ornato della Città di Crescentino, 31 maggio 1863, ASCC, "152. Categoria X. Classe 9ª. Anni: 1865 - 1870. Oggetto: Urbanistica (Commissioni d'Ornato)", CR / 10.9, u.a. prov. 2534

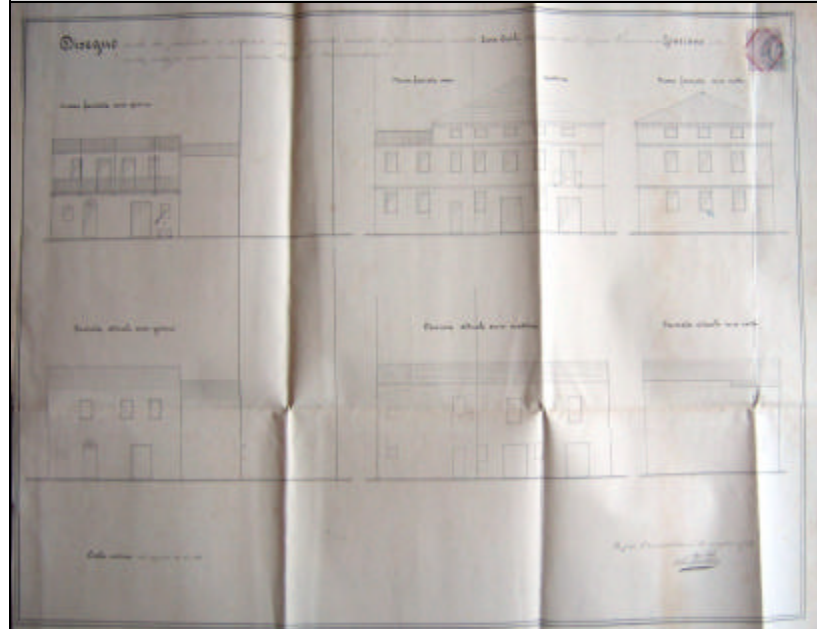

Commissione d'Ornato della Città di Crescentino, 27 Luglio 1872, ASCC, "154. Categoria X. Classe 9ª. Anni: 1866, 1871-1890. Oggetto: Verbali Commissione Edilizia", CR 10.9, u.a. prov. 2533

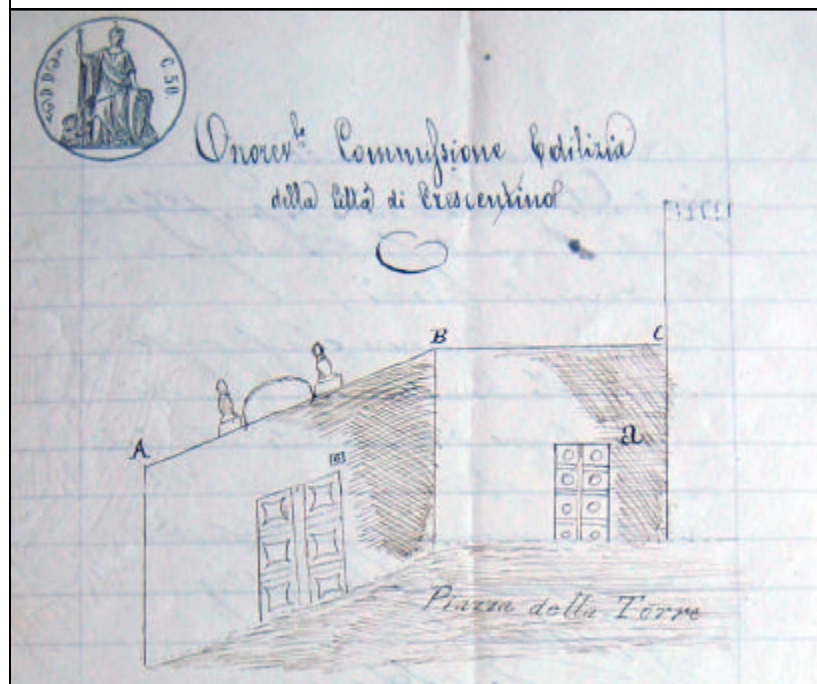

Commissione Edilizia e di Ornati della Città di Crescentino, 7 Ottobre 1879, ASCC, "154. Categoria X. Classe 9ª. Anni: 1866, 1871-1890. Oggetto: Verbali Commissione Edilizia", CR 10.9, u.a. prov. 2533



[Piazza Vische e Via Bena], cartolina da collezione privata, Crescentino seconda metà XX secolo

Rilievo di massima e indagine fotografica - Via Dappiano - Via Bena - Piazza Vische

scala 1:500

PLANIMETRIA

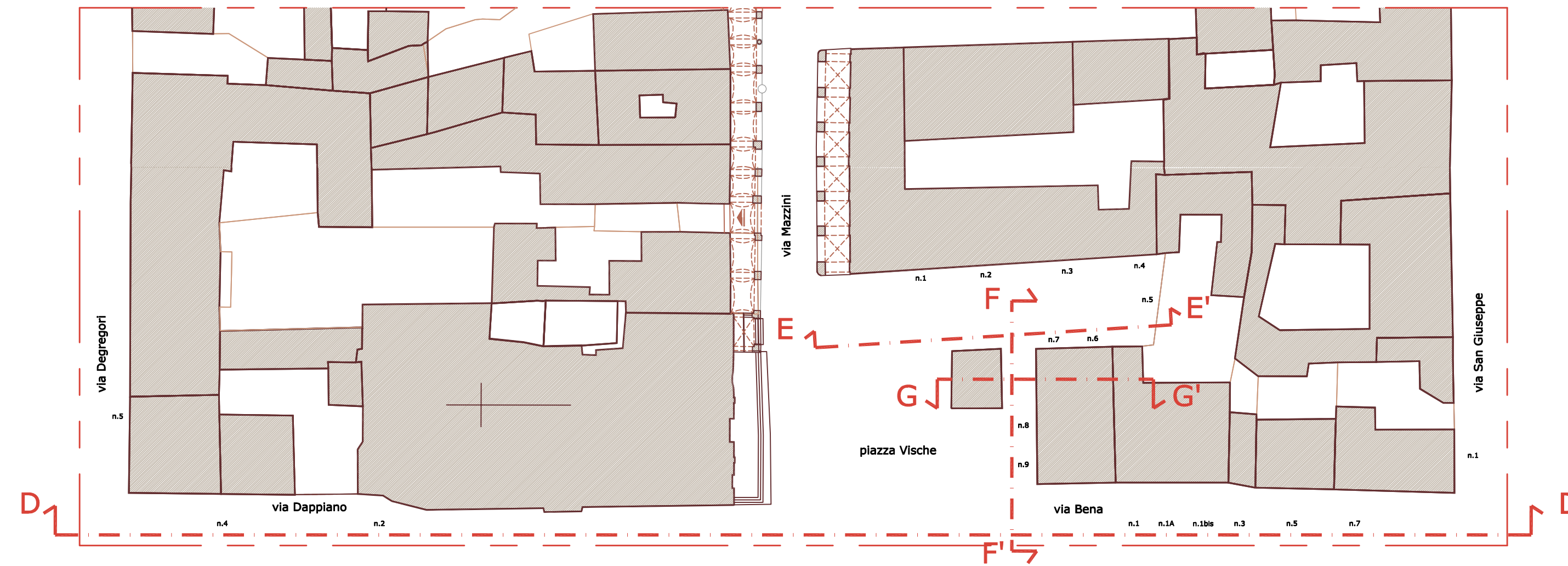

PROSPETTO SU SEZIONE D-D'

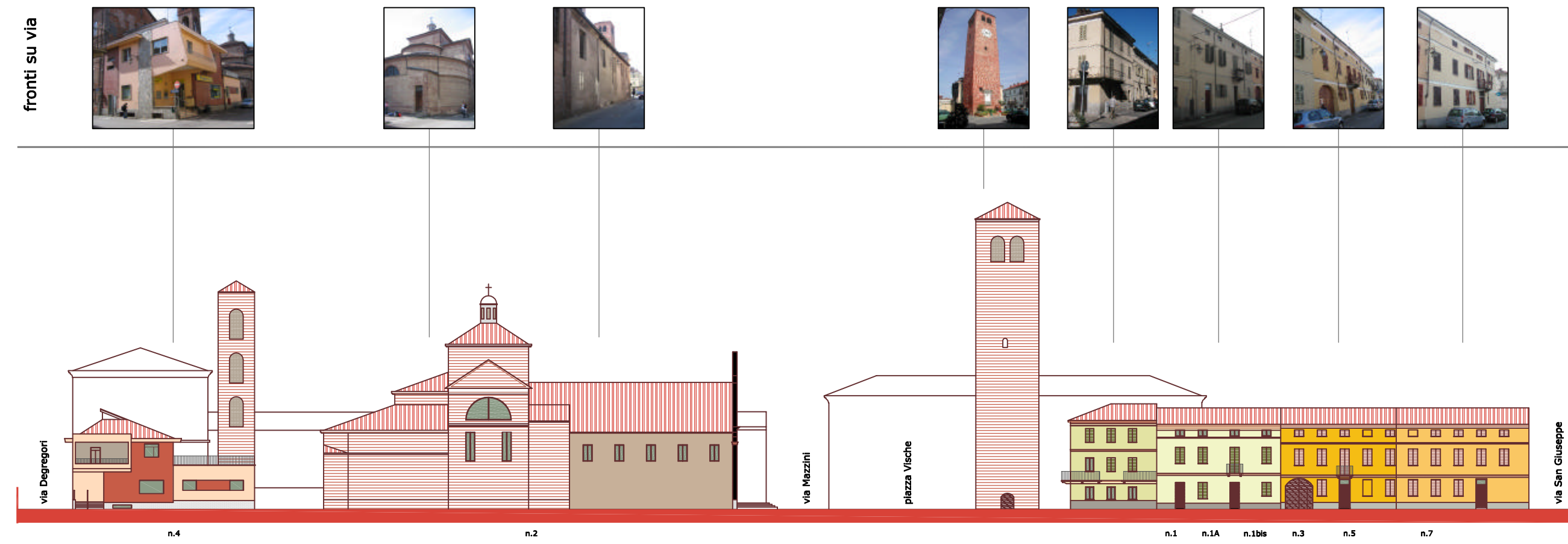

PROSPETTO SU SEZIONE E-E'

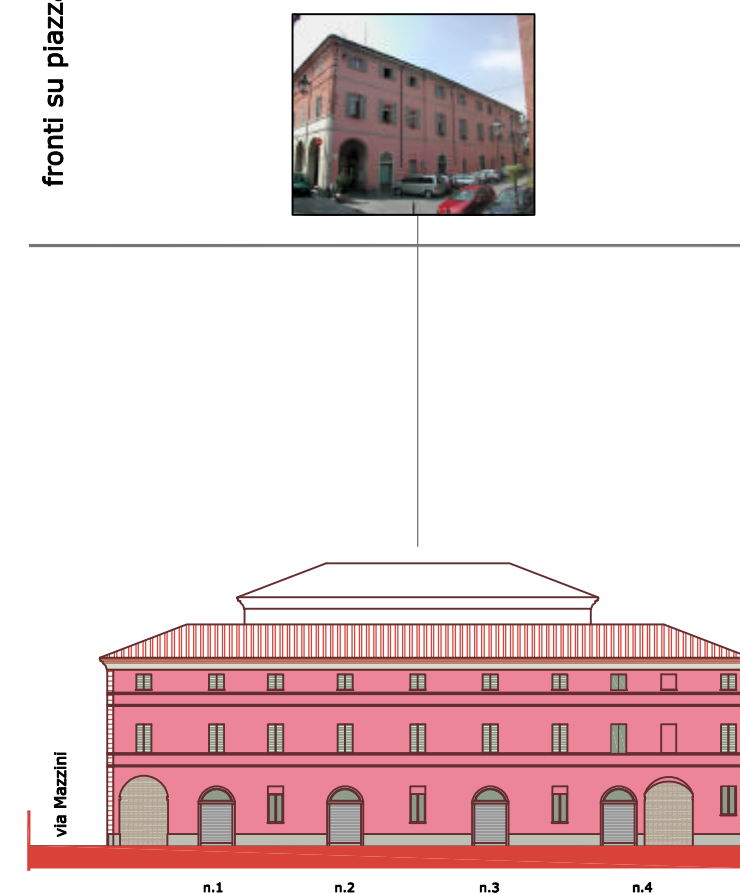

PROSPETTO SU SEZIONE F-F'

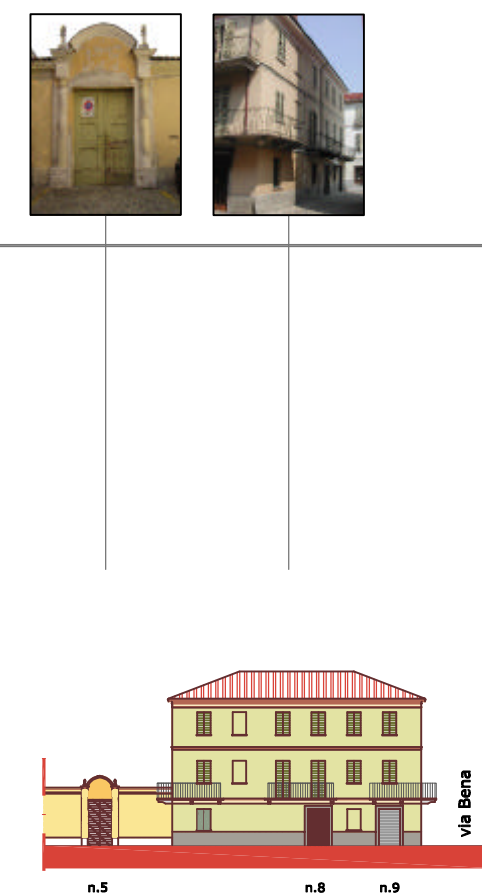

PROSPETTO SU SEZIONE G-G'

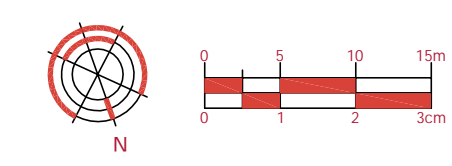
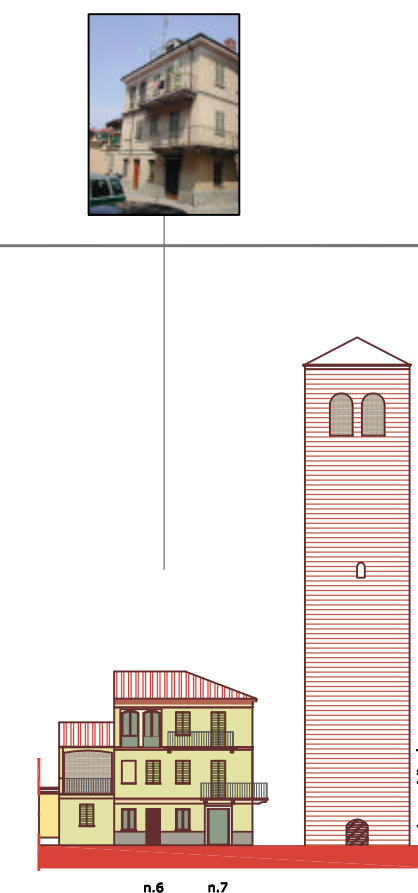

Indicazioni generali

SCHEMA di LOCALIZZAZIONE

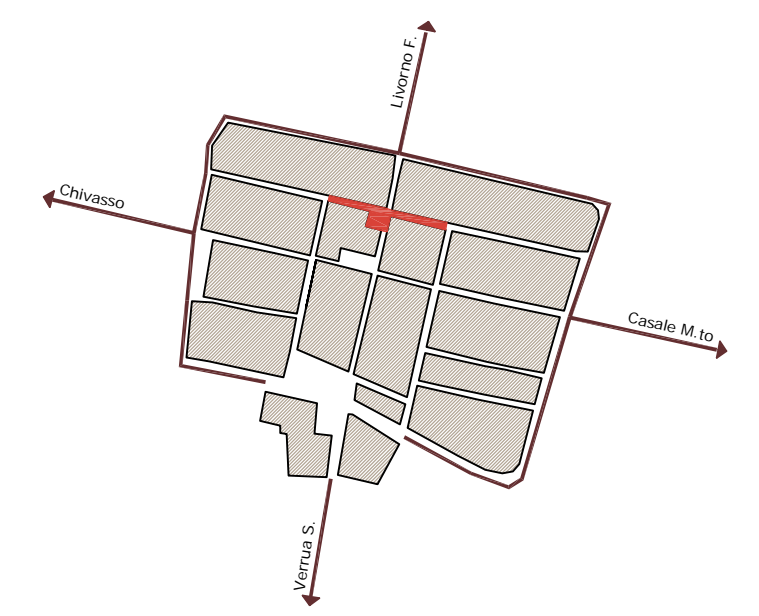

Area analizzata

Piazza Vische anni '50 del XX secolo



Piazza Vische inizio XXI secolo



REGIONE PIEMONTE

PROVINCIA di VERCELLI



CITTA' di CRESCENTINO



PIANO DEL COLORE

Oggetto	FASE II - Piano del Colore per il centro storico della città di Crescentino	
Tavola N.	2.8	
Elaborato	Via DAPPIANO - Via BENA - Piazza VISCHE	
Scala	STATO di FATTO	
Data	Luglio 2007	
Aggiornamento	---	
Note	---	
Approvazione	Il Sindaco	Il Segretario Comunale
ARCHITETTO	Eleonora Gottardello	Sara Lyla Mantica
	Via Cairoli n. 93, 13040 Fontanetto PO (VC)	Piazza Aldo Balla n. 14, 10015 Ivrea (TO)