

TAVOLE DI PIANO
carta dei vincoli

3L1

FEBBRAIO 2023

SCALA 1: 5.000

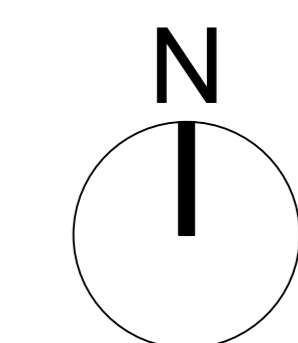
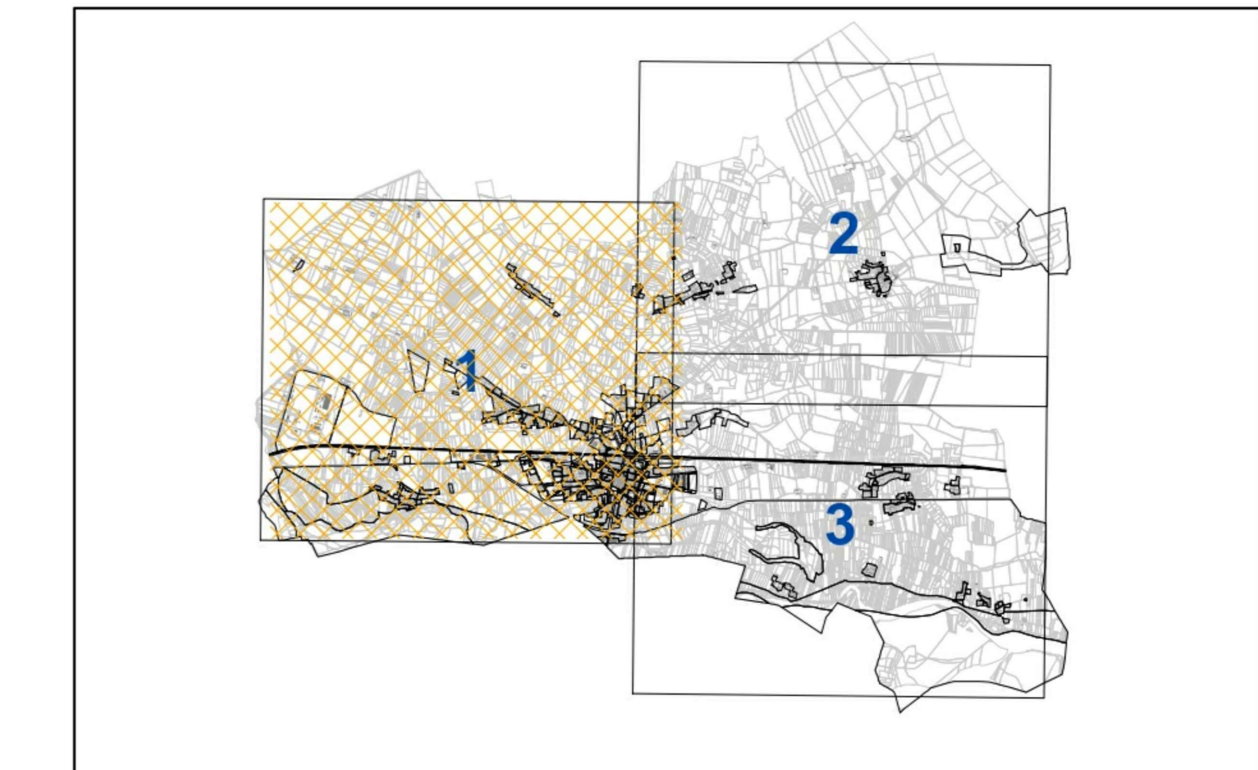

- ◆◆◆◆ FASCE DI RISPETTO CIMITERIALI
- FASCE DI RISPETTO POZZI
 - allargata
 - assoluta
 - ristretta
- FASCE DI RISPETTO DEI DEPURATORI
- FASCE DI RISPETTO ELETTRODOTTO
- ELETTRODOTTO
- GASDOTTO
- FASCE DI RISPETTO DELLE FERROVIE
- FASCE DI RISPETTO STRADALE

- AREE DI RISPETTO EDIFICI DI PREGIO (art. 31 NTA)
- EDIFICI DI INTERESSE ARCHITETTONICO (art. 31 NTA)
- alberi monumentali
- Immobili vincolati ex art. 12 D.L. 42/04 s.m.i. vincolo diretto
- Immobili vincolati ex art. 12 D.L. 42/04 s.m.i. vincolo indiretto
- Art. 142 D.Lgs. 42/04 e s.m.i. Lettera c) fasce fluviali
- Art. 142 D.Lgs. 42/04 e s.m.i. Lettera f) parchi
- Art. 142 D.Lgs. 42/04 e s.m.i. Lettera g) foreste e boschi
- Siti Interesse Comunitario (SIC)
- Zone protezione Speciale (ZPS)

Ai sensi degli art. 10-11-12 del D.Lgs. 42/04 e s.m.i. gli immobili aventi più di 70 anni e di autore non vivente, di proprietà pubblica o di persone giuridiche private non aventi fini di lucro, (es. Onlus, Diocesi, parrocchie, Associazioni, etc.), sono sottoposti a tutela anche se non inseriti cartografati in questo elenco, almeno fino a quando non venga effettuata la verifica prevista dall'art. 12 del D.Lgs. 42/2004.

REGIONE PIEMONTE
PROVINCIA DI VERCELLI
Comune di Crescentino

Progetto di ampliamento area produttiva
Var. art.17 BIS - SUAP



L.R. 03/13

TAV:
VU6

Tavole di piano CARTA DEI
VINCOLI_variante

scala: varie

COMMITTENTE: Fontana S.r.l.
Via G. Ferraris, 89 - 13044 Crescentino VC - P.IVA 01687310027
Tel. +39 0161 843.311 / +39 0161 842.613 - info@fontanasrl.com

PROGETTISTI:
Studio associato di Ingegneria e Geologia
Dott. Geologo Elio Vanoni
Dott. Ing. Massimiliano Vanoni
Dott.ssa Roberta Mandelli

ARCH. CHIODDCHETTI MAURIZIO
Corso Roma n. 67 - 13044 - CRESCENTINO - VC -
Tel. 0161 841180
iscritto all'Albo degli Architetti di Vercelli al n. 288
P.IVA 0168808024
email: studioarchitettonico@comnet.it

Canasahlot (VC), Via S. Cecilia, 1 - Tel 0161/232925
e-mail info@geotecnologie.com - www.geotecnologie.com

Stesura tavola: Febbraio 2023