

REGIONE PIEMONTE
PROVINCIA DI VERCELLI
Comune di Crescentino

Progetto di ampliamento area produttiva
Var. art.17 BIS - SUAP

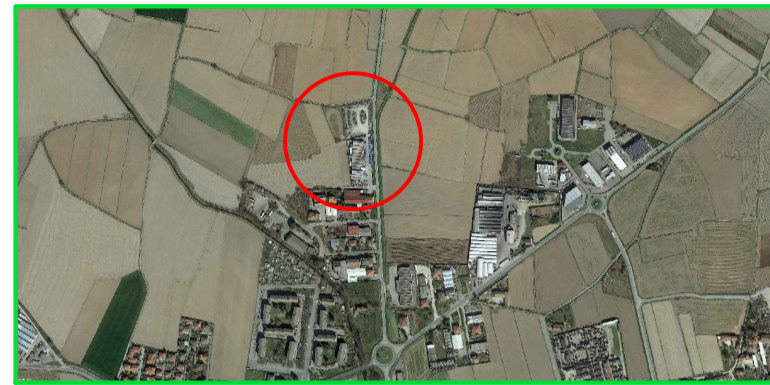

L.R. 03/13

TAV:
P4

Capannone in progetto

scala: 1:100

COMMITTENTE: Fontana S.r.l.
Via G. Ferraris, 89 - 13044 Crescentino VC - P.IVA 01687310027
Tel. +39 0161 843.311 / +39 0161 842.613 - info@fontanasrl.com

PROGETTISTI:
Geotecnologie Studio associato di Ingegneria e Geologia
Dott. Geologo Elio Vanoni
Dott. Ing. Massimiliano Vanoni
Dott.ssa Roberta Mandelli
ARCH. CHIOCCETTI MAURIZIO
Corso Roma n. 87 - 13044 - CRESCENTINO - VC -
Tel. 0161 841850
iscritto all'Albo degli Architetti di Vercelli al n. 288
P.va 01633620024
email: studio@architettochocchetti.it
Cresanblot (VC), Via S. Cecilia, 1 - Tel 0161/252925
e-mail: info@geotecnologie.com www.geotecnologie.com

Stesura tavola: Novembre 2023

TUNNEL AGRICOLO-IMMAGINE TIPO

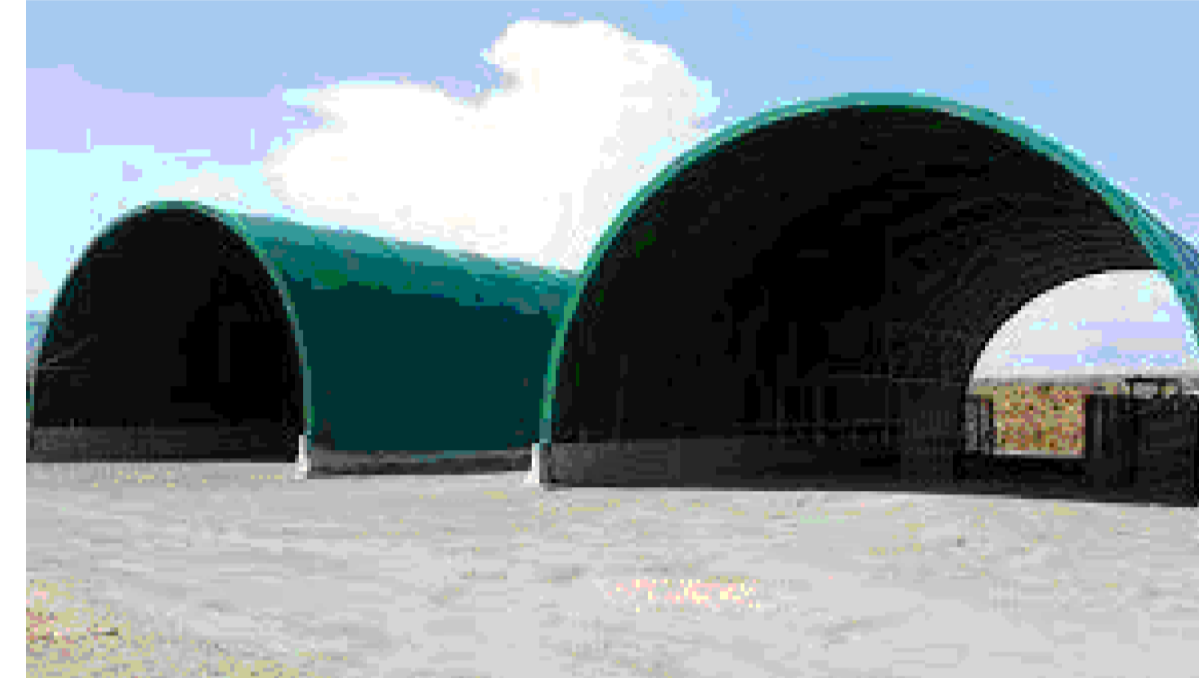

PROGETTO - Scala 1:100

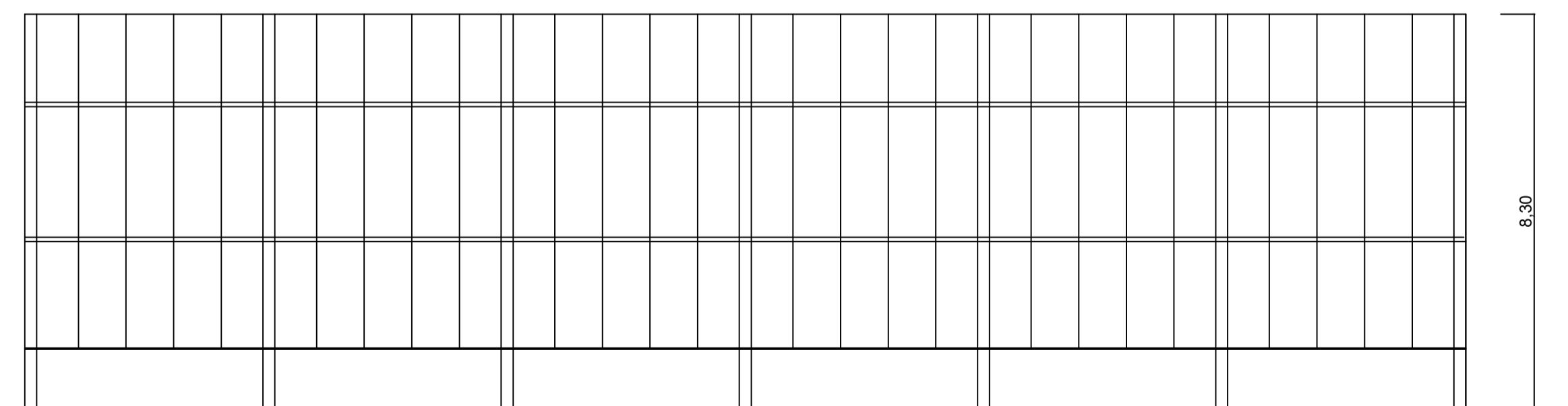
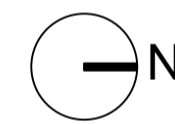
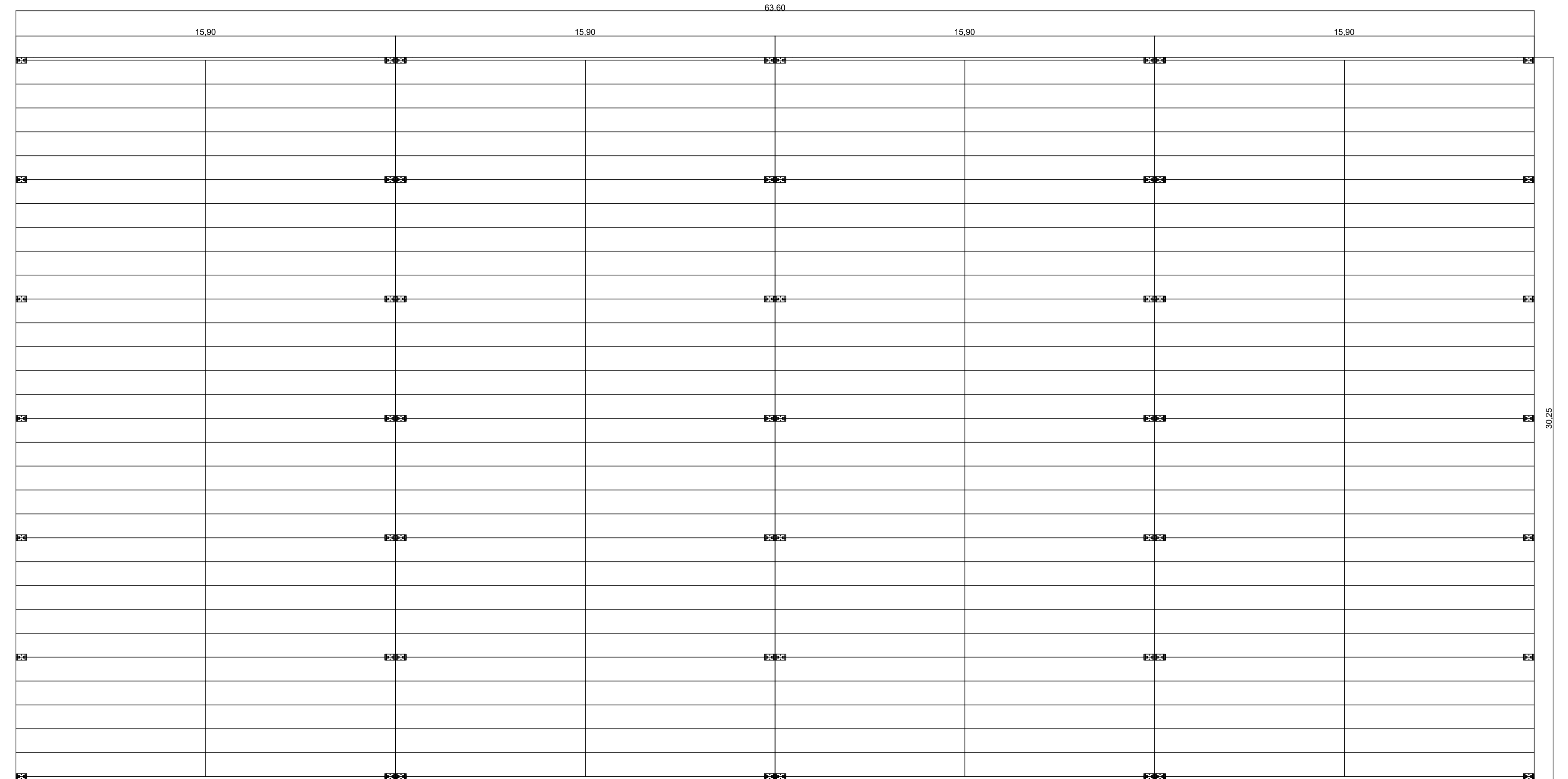

PROSPETTO SUD=PROSPETTO NORD - Scala 1:100

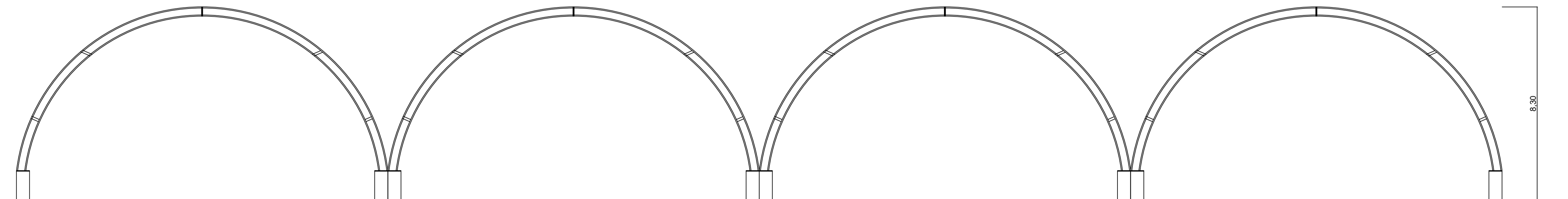

PROSPETTO EST=PROSPETTO OVEST - Scala 1:100